

# Ferrovia e spazio urbano

esposizione 24 ottobre - 20 dicembre

**inaugurazione 24 ottobre ore 17.30**

Punto Franco, Chiasso



Accademia di architettura  
Mendrisio

# Ferrovia e spazio urbano

La mostra *Ferrovia e spazio urbano* affronta il tema della trasformazione degli spazi legati al traffico ferroviario in spazi restituiti alla città. In mostra, all'interno dell'edificio del Punto Franco di Chiasso sono esposti i lavori degli studenti che nel 2014 si sono diplomati all'Accademia di architettura dell'Università della Svizzera italiana. Quest'anno, infatti, il tema comune a tutti i diplomandi della scuola è stato quello della "Città Ticino". Di tutti i lavori svolti sono presentati quelli che si sono occupati in particolare del territorio ferroviario tra Balerna, Chiasso e Novazzano, elaborati all'interno degli atelier di progettazione diretti dagli architetti e professori Marc Collomb, Mario Botta, Martin Boesch e Michele Arnaboldi.

Presso il Punto Franco è anche esposto il grande modello, in scala 1:5000, del fondovalle del Cantone Ticino, da Biasca fino alle città italiane di Como e Varese, realizzato dagli studenti del primo anno dell'Accademia di architettura nel corso degli ultimi 4 anni.

L'esposizione è promossa dai comuni di Balerna, Chiasso e Novazzano, ed è stata curata e realizzata dal Laboratorio Ticino, istituto di ricerca per la progettazione territoriale dell'Accademia di architettura, USI, diretto dall'architetto prof. Michele Arnaboldi e dal paesaggista prof. João Nunes.

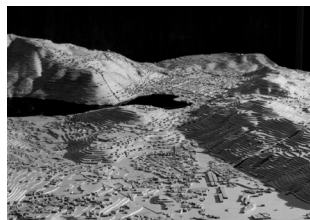

## INAUGURAZIONE

venerdì 24.10.2014  
ore 17.30

## ESPOSIZIONE

ingresso libero su prenotazione  
tel. +41 58 666 5980  
labticino.arc@usi.ch

## LUOGO

Punto Franco, Chiasso  
Via Magazzini Generali 14  
6828 Balerna (CH)

## INFORMAZIONI

visite su prenotazione  
tel. +41 58 666 5980  
labticino.arc@usi.ch

